Kidnapping

Vidéo numérique

Gaardsøe, Kasper (Réalisateur) | Ezra, Roni (Réalisateur) | Wullenweber, Hans Fabian (Réalisateur)

Langue

fra ; dan

Date de publication

29/02/2024

Contributeurs

- Rampling, Charlotte (Acteur)
- Berthelsen, Anders W. (Acteur)
- Wichlacz, Zofia (Acteur)
- Louise Schmidt, Johanne (Acteur)
- Kashef, Arian (Acteur)
- Bro, Nicolas (Acteur)
- Holmen le Dous, Sigurd (Acteur)
- Joof Lewerissa, Olivia (Acteur)
- Montescu, Mario (Acteur)

Sujets

- Cinéma
- Série TV

Plus d'informations...

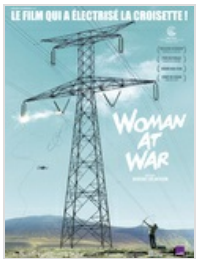

Woman at War

Vidéo numérique

Erlingsson, Benedikt (Réalisateur)

Halla, la cinquantaine, déclare la guerre à l'industrie locale de l'aluminium, qui défigure son pays. Elle prend tous les risques pour protéger les Hautes Terres d'Islande… Mais la situation pourrait changer avec l'arrivée inattendue d'une petite orpheline dans sa vie…

Langue

fra ; isl

Date de publication

02/11/2018

Contributeurs

- Geirhardsdóttir, Halldora (Acteur)
- Sigurðarson, Jóhann (Acteur)
- Ragnarsson, Jörundur (Acteur)
- Estrada, Juan Camillo Roman (Acteur)
- Jónsson, Davíd Thór (Acteur)
- Trygvason Eliasen, Magnús (Acteur)
- Guðjónsson, Ómar (Acteur)
- Danyleiko, Iryna (Acteur)
- Goncharenko, Galyna (Acteur)
- Karpenko, Susanna (Acteur)

Sujets

- Cinéma
- Drame

Plus d'informations...

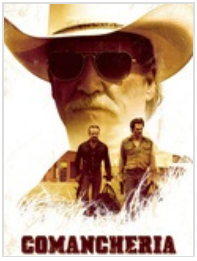

Comancheria

Vidéo numérique

Mackenzie, David (Réalisateur)

Après la mort de leur mère, deux frères organisent une série de braquages, visant uniquement les agences d'une même banque. Ils n'ont que quelques jours pour éviter la saisie de leur propriété familiale, et comptent rembourser la banque avec son propre argent. À leurs trousses, un ranger bientôt à la retraite et son adjoint, bien décidés à les arrêter.

Langue

fra ; eng

Date de publication

02/08/2021

Contributeurs

- Pine, Chris (Acteur)
- Foster, Ben (Acteur)
- Bridges, Jeff (Acteur)
- Birmingham, Gil (Acteur)
- Dickey, Dale (Acteur)
- Sterchi, William (Acteur)

Sujets

- Cinéma
- Policier / Thriller
- Western

Plus d'informations...

Ghost Dog

Vidéo numérique

Jarmusch, Jim (Réalisateur)

Ghost Dog vit au milieu d'une volée de pigeons, sur le toit d'un immeuble abandonné. Bercé par un ancien texte samouraï, Ghost Dog est un tueur professionnel qui vénère un livre : "Hagakure". De même, il reste fidèle à son maître, un mafieux de seconde zone qui lui a sauvé la vie. Le jour où son code moral est trahi, Ghost Dog va réagir avec radicalité : par l'élimination totale.

Langue

fra ; eng

Date de publication

08/09/2022

Contributeurs

- Tormey, John (Acteur)
- Whitaker, Forest (Acteur)
- de Bankolé, Isaach (Acteur)
- Gorman, Cliff (Acteur)
- Ruffini, Gene (Acteur)
- Silva, Henry (Acteur)
- Portnow, Richard (Acteur)
- Vessey, Tricia (Acteur)
- Winbush, Camille (Acteur)
- Argo, Victor (Acteur)

Sujets

- Cinéma
- Drame

Plus d'informations...

Limbo

Vidéo numérique

SOI, Cheang (Réalisateur)

Un assassin s'attaque aux femmes au hasard et leur coupe les mains. Face à cette situation, l'officier de police Will Ren se voit adjoindre le vétéran Cham Lau afin d'enquêter sur cette série de crimes. Leurs recherches sont infructueuses jusqu'au jour où Cham recroise Wong To, une délinquante toxicomane, qui est responsable de la mort de sa femme et de son fils. Il décide d'utiliser la jeune femme comme appât pour tenter d'attirer le meurtrier, en mettant en place un plan qui selon lui doit être imparable. Face au manque de pistes crédibles, il espère obtenir l'arrestation de l'homme qui se cache derrière tout cela...

Grand prix & Prix de la critique - Festival Reims Polar 2023

Langue

zho ; fra

Date de publication

21/01/2024

Contributeurs

- Lam, Ka Tung (Acteur)
- Liu, Yase (Acteur)
- Lee, Mason (Acteur)
- Ikeuchi, Hiroyuki (Acteur)
- Liew, Fish (Acteur)
- Chan, Hanna (Acteur)
- So, Kumer (Acteur)
- Sum, Sammy (Acteur)
- Howlader, Younus (Acteur)

Sujets

- Cinéma
- Policier / Thriller

Plus d'informations...

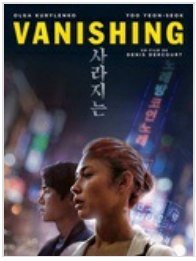

Vanishing

Vidéo numérique

Dercourt, Denis (Réalisateur)

Alice Launey, experte française de médecine légale, s'est rendue à Séoul pour présenter une méthode révolutionnaire de prise des empreintes digitales. A l'issue de sa présentation, elle est approchée par Jin-Ho, inspecteur de police coréen, qui sollicite son aide pour une affaire de meurtre. Entraînée dans un dossier qui touche au trafic d'organes, Alice doit affronter les démons de son passé.

Langue

fra ; eng ; kor

Date de publication

04/01/2024

Contributeurs

- Kurylenko, Olga (Acteur)
- Yeon-seok, Yoo (Acteur)
- Ji-won, Ye (Acteur)
- Hazelwood, Jack Jiwoo (Acteur)
- Dantas, Maria Cristina (Acteur)
- Lee, Michael (Acteur)
- Gaule, Grégory (Acteur)
- Castelnerac, Elouan (Acteur)
- Cho, Joo-Hyun (Acteur)
- Choi, Moo-Seong (Acteur)
- Eum, Raeun (Acteur)
- Jang, Woo-Yeon (Acteur)

Sujets

- Cinéma
- Policier / Thriller

Plus d'informations...

Quand les vagues se retirent

Vidéo numérique

Diaz, Lav (Réalisateur)

Aux Philippines, le lieutenant Hermes Papauran, considéré comme l'un des meilleurs officiers de police du pays, se retrouve dans une situation dramatique. En effet, face à la répression exercée par les forces de l'ordre dans la campagne anti-drogue prônée par son pays, il se retrouve confronté à un dilemme moral. Tous les crimes auxquels il a assisté lui font ressentir de la culpabilité mais aussi de l'anxiété qui déclenche une grave maladie de peau. Hermes souhaite guérir, mais doit affronter une histoire trouble de son passé pour y parvenir...

Langue

tgl

Date de publication

05/02/2024

Contributeurs

- Cruz, John Lloyd (Acteur)
- Lazaro, Ronnie (Acteur)
- Buencamino, Shamaine (Acteur)
- Boongaling, Don Melvin (Acteur)
- De Jesus, Wilmer (Acteur)
- Jintalan, Ronaliza (Acteur)
- Jolo, Andy (Acteur)
- Jolo, Berhel (Acteur)
- Laguerta, Roel (Acteur)
- Alas, Neil Alvin Delas (Acteur)
- Escandor, Jay-R (Acteur)
- Alim, Trinidad (Acteur)

Sujets

- Cinéma
- Policier / Thriller

Plus d'informations...

Le Gang des Bois du Temple

Vidéo numérique

Ameur-Zaïmeche, Rabah (Réalisateur)

Dans la cité des Bois du Temple, en banlieue parisienne, se côtoient différentes catégories de personnes. Parmi elles, un militaire qui est en train d'enterrer sa mère, mais également un groupe de jeunes de la cité qui ont formé un gang avec comme plan de braquer un prince arabe présent à Paris. D'après leurs informations, le souverain transporterait des valises de billets mais également d'autres biens de valeurs. Pour sortir de la misère, les jeunes gangsters vont tenter de s'emparer de cette fortune en tendant un piège au prince, puis en le dépouillant de tout ce qu'il possède...

Langue

fra

Date de publication

06/02/2024

Contributeurs

- Laroche, Régis (Acteur)
- Petit, Philippe (Acteur)
- Loustalot, Marie (Acteur)
- Meunier, Kenji (Acteur)
- Ameur-Zaïmeche, Salim (Acteur)
- Mezdour, Kamel (Acteur)
- Zazoui, Nassim (Acteur)
- Mezdour, Rida (Acteur)
- Dazi, Slimane (Acteur)
- Grimal, Sylvain (Acteur)
- Aroussi, Mohamed (Acteur)
- Arabi, Lina El (Acteur)

Sujets

- Cinéma
- Policier / Thriller

Plus d'informations...

Assaut

Vidéo numérique

Yerzhanov, Adilkhan (Réalisateur)

Les élèves du lycée de Karatas, au Kazakhstan, sont victimes d'une prise d'otages. En raison d'une tempête de neige, l'intervention de l'armée ne pourra pas avoir lieu avant 48 heures. Aussi Tazshi, le professeur de mathématiques, organise-t-il la riposte. Pour constituer son équipe, il recrute son ex-femme, un policier du village, un vétéran d'Afghanistan, un alcoolique, un professeur d'EPS et, bien sûr, le directeur de l'école. Son objectif : les préparer au maximum afin d'obtenir un commando prêt à donner l'assaut contre les preneurs d'otages qui n'ont, pour le moment, exprimé aucune exigence...

Langue

rus

Date de publication

13/02/2024

Contributeurs

- Nigmanov, Azamat (Acteur)
- Revenko, Aleksandra (Acteur)
- Batyrov, Nurlan (Acteur)
- Alshinov, Daniar (Acteur)
- Mukushev, Nurbek (Acteur)
- Aytzhanov, Berik (Acteur)
- Gubashev, Yerken (Acteur)
- Khos, Teoman (Acteur)
- Muratov, Timur (Acteur)
- Telemisov, Yerden (Acteur)

Sujets

- Cinéma
- Drame
- Policier / Thriller

Plus d'informations...