Comme des garçons

Vidéo numérique

Hallard, Julien (Réalisateur)

Reims, 1969. Paul Coutard, séducteur invétéré et journaliste sportif au quotidien Le Champenois, décide d'organiser un match de football féminin pour défier son directeur lors de la kermesse annuelle du journal. Sa meilleure ennemie, Emmanuelle Bruno, secrétaire de direction, se retrouve obligée de l'assister. Sans le savoir, ils vont se lancer ensemble dans la création de la première équipe féminine de football de France.

Langue

fra

Date de publication

24/08/2021

Contributeurs

- Boublil, Max (Acteur)
- Guide, Vanessa (Acteur)
- Lochet, Bruno (Acteur)
- Rigot, Solène (Acteur)

Sujets

- Cinéma
- Comédie

Plus d'informations...

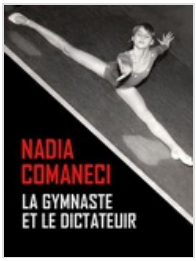

Nadia Comaneci, la gymnaste et le dictateur

Vidéo numérique

Rapaport, Pola (Réalisateur)

Quarante ans après son exploit, l'extraordinaire destin d'une enfant de la Roumanie de Ceausescu devenue icône mondiale aux JO de Montréal, avec le premier "10 parfait" de l'histoire de sa discipline.

Le 18 juillet 1976, à Montréal, une jeune gymnaste de 14 ans fait une entrée fracassante dans la légende du sport. Devant plus de cinq cents millions de téléspectateurs médusés, Nadia Comaneci signe l'un des plus grands exploits de l'histoire de l'olympisme en devenant la première athlète de sa discipline à décrocher la note du "10 parfait". Une perfection si inédite que le panneau de notation n'est pas programmé pour et affiche à la place un ahurissant "1.00", entré lui aussi dans la légende.

Surgie d'une bourgade roumaine que personne ne sait situer sur la carte, Onesti, et d'une équipe totalement inconnue, le petit ange aux rubans rouges, qui va au cours de ces Jeux décrocher un 10 à six autres reprises, et rafler trois médailles d'or, devient instantanément une icône planétaire.

Mais le conte de fées qui fait rêver les petites filles du monde entier dissimule une réalité tragique : celle dans laquelle sombre jour après jour un pays affamé, sous le joug d'une des pires dictatures du bloc de l'Est.

Nadia et son entraîneur Béla Károlyi, qui a forgé d'une main de fer, depuis sa plus tendre enfance, cette athlète sans égale, deviennent des figures clés de la propagande des Ceausescu : manipulées, instrumentalisées, mais aussi étroitement surveillées par le régime. Pola Rapaport retrace l'extraordinaire destin de la plus célèbre gymnaste du monde, depuis ses premiers pas sur la poutre, à Onesti, jusqu'à sa demande d'asile aux États-Unis, quelques semaines avant la chute du régime et l'exécution du couple Ceausescu. Un récit sobre et émouvant, qui croise des extraits de l'autobiographie publiée en 2003 par Nadia Comaneci, Letters to a young gymnast, avec d'autres témoignages (dont ceux de Béla Károlyi, désormais entraîneur au Texas, et de Gabriela Geiculescu, une ancienne coéquipière) et de nombreuses archives.

Langue

fra

Date de publication

30/08/2016

Sujets

- Documentaire
- Histoire
- Sport

Plus d'informations...

Sarah préfère la course

Vidéo numérique

Robichaud, Chloé (Réalisateur)

Sarah, jeune athlète de course de demi-fond, se voit offrir une place dans le meilleur club universitaire de la province, à Montréal, loin de sa banlieue natale de Québec. Pour toucher une bourse du gouvernement, Sarah accepte de se marier avec son ami Antoine. Mais elle comprend bientôt que sa préférence est ailleurs... En sélection officielle Festival de Cannes 2015-Un certain regard.

Langue

fra

Date de publication

27/10/2016

Sujets

- Cinéma
- Drame

Plus d'informations...

Kiss & Cry

Vidéo numérique

Mahieu, Chloé (Réalisateur) | Pinell, Lila (Réalisateur)

Sarah, 15 ans, reprend le patin de haut niveau au club de Colmar, sans trop savoir si elle le fait pour elle ou pour sa mère. Elle retrouve la rivalité entre filles, la tyrannie de son entraîneur, la violence de la compétition. Tandis que son corps est mis à l'épreuve de la glace, ses désirs adolescents la détournent de ses ambitions sportives… Après le documentaire "Boucles piquées", sur un club de patinage de Colmar, Chloé Mahieu et Lila Pinell retrouve les protagonistes pour en faire de véritables personnages de fiction, fantasques et émouvants.

Langue

fra

Date de publication

12/02/2018

Contributeurs

- Bramms, Sarah (Acteur)
- Droukarova, Dinara (Acteur)
- Dias, Xavier (Acteur)
- Santerre, Carla-Marie (Acteur)
- Faula, Aurélie (Acteur)
- Pierre, Amanda (Acteur)
- Carroué, Noémie (Acteur)
- Perotin, Cassandra (Acteur)
- Bramms, Ilana (Acteur)

Sujets

- Cinéma
- Drame

Plus d'informations...

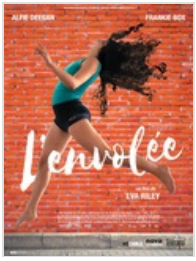

L'Envolée

Vidéo numérique

Riley, Eva (Réalisateur)

Leigh, 14 ans, vit dans la banlieue de Brighton avec un père souvent absent. C'est une gymnaste douée qui s'entraîne intensément pour sa première compétition. Lorsqu'un demi-frère plus âgé apparait une nuit sur le seuil de sa porte, son existence solitaire vacille. La méfiance fait place à des sensations inconnues et grisantes. Leigh s'ouvre à un monde nouveau.

Langue

eng

Date de publication

16/07/2020

Contributeurs

- Box, Frankie (Acteur)
- Deegan, Alfie (Acteur)
- Whyte, Sharlene (Acteur)
- Ash, William (Acteur)
- Mogford, Billy (Acteur)
- Wright, Nicola (Acteur)
- Gibson, Emily (Acteur)
- Desseaux, Leia (Acteur)
- Goodwin, Jenna (Acteur)
- Murphy, Mitchell (Acteur)
- Grainger, Annie (Acteur)
- Willis-Gray, Lexa (Acteur)

Sujets

- Cinéma
- Drame

Plus d'informations...

Les Joueuses #paslàpourdanser

Vidéo numérique

Gillard, Stéphanie (Réalisateur)

L'équipe féminine de L'Olympique Lyonnais s'est imposée au fil des années comme une des meilleures équipes de football au monde. D'entraînements en compétitions, de doutes en victoires, ce film plonge pour la première fois au cœur du quotidien de ces joueuses d'exception. Une invitation à porter un nouveau regard sur la place faite aux femmes dans le sport : un univers où les valeurs de respect et d'ouverture seront les piliers de l'évolution vers l'égalité.

Langue

fra

Date de publication

09/02/2021

Contributeurs

- Azzaro, Lorena (Acteur)
- Bacha, Selma (Acteur)
- Bouhaddi, Sarah (Acteur)
- Bronze, Lucy (Acteur)
- Buchanan, Kadeisha (Acteur)
- Cascarino, Delphine (Acteur)
- Christiansen, Isobel (Acteur)
- Dupupet, Audrey (Acteur)
- Fishlock, Jessica (Acteur)
- Hegerberg, Ada (Acteur)
- Henry, Amandine (Acteur)
- Jaimes, Soledad (Acteur)
- Kouache, Eva (Acteur)
- Kumagai, Saki (Acteur)

Sujets

- Documentaire
- Sport

Plus d'informations...

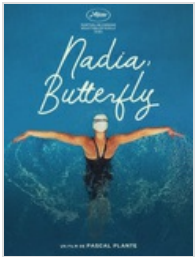

Nadia, Butterfly

Vidéo numérique

Plante, Pascal (Réalisateur)

A 23 ans, Nadia prend la décision controversée de se retirer de la natation professionnelle et de s'affranchir d'une vie de sacrifices. Après une dernière course, les excès cachés du Village olympique offriront à Nadia un premier souffle de liberté. Mais à mesure qu'elle plonge dans l'inconnu, les doutes surgissent : qui est-elle réellement ? Présenté à Cannes en 2020.

Langue

fra

Date de publication

24/03/2022

Contributeurs

- Savard, Katerine (Acteur)
- Mainville, Ariane (Acteur)
- Cardinal, Pierre-Yves (Acteur)
- Caldwell, Hilary (Acteur)
- McMurray, Cailin (Acteur)
- Ralston, John (Acteur)
- Simms, Andrew (Acteur)
- Marcil, Amélie (Acteur)
- Jean Tahchi, Eli (Acteur)
- Turcotte, Marie-José (Acteur)

Sujets

- Cinéma
- Drame

Plus d'informations...

Olga

Vidéo numérique

Grappe, Elie (Réalisateur)

En cette année 2013, Olga espère voir ses rêves de médaille européenne de gymnastique se réaliser. Pour optimiser ses chances, la jeune fille s'entraîne depuis des mois en Suisse, loin de son Ukraine natale en proie à de graves troubles. À l'aube du tournoi, la place Maïdan de Kiev s'embrase... Présenté à la Semaine de la critique de Cannes en 2021.

Langue

fra

Date de publication

14/03/2022

Contributeurs

- Rubtsova, Sabrina (Acteur)
- Barloggio, Caterina (Acteur)

Sujets

- Cinéma
- Drame

Plus d'informations...

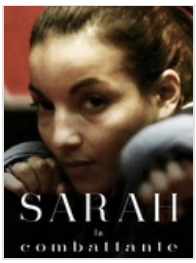

Sarah la combattante

Vidéo numérique

Balaguier, Cédric (Réalisateur)

265 combats, 10 titres de championne de France, championne du monde en 2008. Pendant dix ans, la caméra de Cédric Balaguier a suivi le parcours hors-norme de Sarah Ourahmoune, jusqu'à sa consécration aux Jeux Olympiques de Rio en 2016, lorsque la boxeuse de 35 ans est devenue vice-championne olympique dans la catégorie des poids mouches.
La jeune femme, née à Sèvres en 1982 connut ses premiers émois pugilistiques en 1999 - elle fut championne de France à l'âge 17 ans, un an à peine après avoir commencé la boxe. Mais cette maman a également obtenu un master en communication à Sciences-Po Paris. Elle est aujourd'hui membre du Conseil présidentiel des villes et fait partie du conseil des plus grandes instances nationales sportives. Une combattante modèle sur et en dehors du ring.

Langue

fra

Date de publication

17/08/2022

Sujets

- Documentaire
- Sport

Plus d'informations...

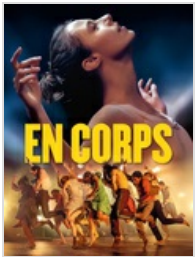

En corps

Vidéo numérique

Klapisch, Cédric (Réalisateur)

Élise, 26 ans est une grande danseuse classique. Elle se blesse pendant un spectacle et apprend qu'elle ne pourra plus danser. Dès lors sa vie va être bouleversée, Élise va devoir apprendre à se réparer… Entre Paris et la Bretagne, au gré des rencontres et des expériences, des déceptions et des espoirs, Élise va se rapprocher d'une compagnie de danse contemporaine. Cette nouvelle façon de danser va lui permettre de retrouver un nouvel élan et aussi une nouvelle façon de vivre.

Langue

fra

Date de publication

01/08/2022

Contributeurs

- Shechter, Hofesh (Acteur)
- Podalydès, Denis (Acteur)

Sujets

- Cinéma
- Comédie

Plus d'informations...

Kreatur No.2 - Les femmes à la conquête du terrain !

Vidéo numérique

Kreatur se demande où sont les femmes dans le sport. Salaires, médiatisation, accès aux structures sportives ou encore sexisme : le chemin vers l'égalité sur les terrains est encore long. On en parle avec nos invitées : la Boxeuse allemande Sarah Scheurich, vice-championne d'Europe 2014 poids moyen et Cécile Ottogalli, maîtresse de Conférence et responsable du Master EGAL'APS.

Retrouvez les autres vidéos de l'émission sur le site d'arte.tv.

Date de publication

11/07/2018

Sujets

- Documentaire
- NEWS

Plus d'informations...

Sweat

Vidéo numérique

von Horn, Magnus (Réalisateur)

Sylwia est belle, sportive, énergique. Elle est la coach sportive du moment. Avec 600 000 abonnés, elle est influenceuse et courtisée par les marques. Mais derrière le succès virtuel, la solitude, bien réelle, ne se partage avec personne…

Langue

pol

Date de publication

28/11/2022

Contributeurs

- Konieczna, Aleksandra (Acteur)

Sujets

- Cinéma
- Drame

Plus d'informations...

Million Dollar Baby

Vidéo numérique

Eastwood, Clint (Réalisateur)

Rejeté depuis longtemps par sa fille, l'entraîneur Frankie Dunn s'est replié sur lui-même et vit dans un désert affectif, en évitant toute relation qui pourrait accroître sa douleur et sa culpabilité. Le jour où Maggie Fitzgerald, 31 ans, pousse la porte de son gymnase à la recherche d'un coach, elle n'amène pas seulement avec elle sa jeunesse et sa force, mais aussi une histoire jalonnée d'épreuves et une exigence, vitale et urgente : monter sur le ring, entraînée par Frankie, et enfin concrétiser le rêve d'une vie. Après avoir repoussé plusieurs fois sa demande, Frankie se laisse convaincre par l'inflexible détermination de la jeune femme. Une relation mouvementée, tour à tour stimulante et exaspérante, se noue entre eux, au fil de laquelle Maggie et l'entraîneur se découvrent une communauté d'esprit et une complicité inattendues...

Oscar du meilleur film en 2005

Langue

eng ; fra

Date de publication

22/08/2023

Contributeurs

- Swank, Hilary (Acteur)
- Baruchel, Jay (Acteur)
- Eastwood, Clint (Acteur)
- Freeman, Morgan (Acteur)

Sujets

- ★ Incontournable ★
- Cinéma
- Drame

Plus d'informations...

"Arrêts de jeu - Gymnastique - Les sports de la grâce et de la discipline" de Cartoonbase (2023)

Vidéo numérique

Épisode 1

En 1976, Nadia Comaneci devient la star des Jeux Olympiques de Montréal et une icône internationale. L'athlète roumaine n'a que 14 ans et malgré son jeune âge, elle va subir une pression sportive et politique impitoyable.

Retrouvez les autres épisodes de la série en cliquant ici.

Date de publication

26/09/2023

Sujets

- Documentaire
- Sport

Plus d'informations...

Marinette

Vidéo numérique

Verrier, Virginie (Réalisateur)

Marinette Pichon a le foot dans la peau dès son plus jeune âge. Élevée par une mère courageuse qui doit faire face à un mari violent, elle surmonte les difficultés et se forge une détermination sans faille. Alors qu'elle mène de front petits boulots et carrière sportive, elle est sélectionnée en équipe de France puis repérée par un grand club américain. Marinette débarque alors avec sa mère aux Etats-Unis, poursuivant le rêve de devenir la meilleure joueuse du monde.

Langue

fra

Date de publication

13/11/2023

Contributeurs

- Marillier, Garance (Acteur)
- Dequenne, Emilie (Acteur)
- Lenoir, Alban (Acteur)
- Testot, Fred (Acteur)
- Testud, Sylvie (Acteur)
- Proust, Caroline (Acteur)

Sujets

- Biopic
- Cinéma

Plus d'informations...