Le Chaos dans nos veines

Livre numérique

Cabanac, Cécile. Auteur

Edité par Fleuve éditions - 2023

"Un grand roman, suprêmement bien ficelé" Julie Malaure, Le PointLe nouveau roman policier de l'autrice de La Petite Ritournelle de l'Horreur."Avec des per sonnalités noires et effrayantes, ce polar rythmé fonctionne formidablement." Sud-OuestN'oubliez jamais que n'importe qui peut se rendre coupable du pire... Trois heures du matin, dans une maison isolée à proximité de l'étang de Prigonrieux, Brisseau découvre le cadavre d'une femme. Aussitôt, une hypothèse se dessine : suicide. Pour ce capitaine fatigué du métier, le soulagement est intense, l'enquête devrait être bouclée sans difficulté. Pourtant, très vite, tout se complique. Une seconde victime est retrouvée à la cave, flottant dans une cuve d'acide. Et le premier corps se révèle être celui d'une ex-flic. Une flic qui ne faisait pas l'unanimité auprès de ses collègues. Une flic dont le sens de la justice surpassait tout, quitte à se mettre en danger pour traquer des assassins. Une flic, surtout, hantée par deux affaires non résolues. De là à imaginer qu'elle commençait à s'approcher trop près de la vérité, il n'y a qu'un pas. Et Brisseau pourra compter sur l'énergie de la jeune lieutenant Marianne Decointet pour démêler les fils de ce tableau dans lequel le mal semble s'être insinué partout...

Langue

français

Date de publication

06/04/2023

EAN de l'offre

9782265157705

Classification

Thriller ; FLEUVE NUMERIQUE POLAR ; Thrillers francophones

Plus d'informations...

Le mal en personne

Livre numérique

Horst, Jorn Lier. Auteur | Romand-Monnier, Céline. Contributeur

Edité par Editions Gallimard - 2023

Condamné à vingt et un ans de réclusion pour le meurtre, assorti de viol et d'actes de torture, de plusieurs jeunes femmes, Tom Kerr purge sa peine. Lors d'une reconstitution près de la forêt d'Eftanglandet à laquelle il a accepté de participer, il réussit à s'enfuir malgré des mesures de sécurité renforcées. Manifestement, il a bénéficié d'une complicité. Tout désigne celui que les journalistes ont surnommé "l'Autre" et qui pourrait bien être encore plus dangereux. William Wisting, qui était responsable de l'opération, va devoir non seulement faire face à une sournoise enquête en interne, mais surtout retrouver au plus vite un criminel d'une espèce à part : un individu mû uniquement par le désir et le plaisir de faire le mal.

Langue

français

Date de publication

01/06/2023

EAN de l'offre

9782072866012

Classification

Thriller ; Romans policiers

Plus d'informations...

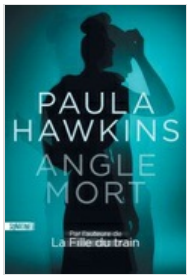

Angle mort

Livre numérique

HAWKINS, Paula. Auteur | DANIELLOT, Corinne. Contributeur

Edité par Sonatine - 2023

Après une nouvelle dispute avec Jake, son mari, Edie quitte le domicile conjugal pour aller s'installer chez le meilleur ami du couple, Ryan. Quelques jours plus tard, l'impensable se produit, Jake est assassiné, Ryan est suspecté du meurtre. Contrainte de revenir habiter seule dans la maison du crime, une demeure perdue en haut des falaises, Edie, isolée de tous, est partagée entre le chagrin et la terreur. Bientôt, elle doit répondre aux questions de Neeta, la policière chargée de l'enquête. Ensemble, les deux femmes vont tenter d'expliquer l'inexplicable. Si tout accuse Ryan, Edie refuse d'y croire. Mais alors que s'est-il passé ce jour-là ? Qui a pu vouloir se débarrasser de Jake, et surtout pourquoi ? Après La Fille du Train, Paula Hawkins nous offre avec ce thriller obsédant, situé dans un décor gothique du sud de l'Ecosse, un nouveau portrait de femme d'une émotion rare.

Langue

français

Date de publication

01/06/2023

EAN de l'offre

9782383991656

Classification

Thriller ; POLICIERS/THRILLERS ; Thrillers étrangers

Plus d'informations...

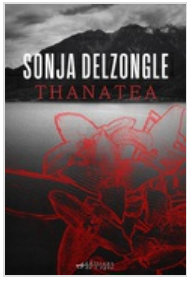

Thanatea

Livre numérique

Delzongle, Sonja. Auteur

Edité par Éditions de l'épée - 2023

Esther s'apprête à tout quitter pour une nouvelle vie au beau milieu du lac Léman. Thanatea, tel est le nom de cette île qui ne figure sur aucune carte. Un nom qui résonne funestement, mais le job, lui, a l'air anodin. Tenir la cafétéria de la mystérieuse entreprise installée là, dont l'activité semble consister à assurer aux défunts la plus sereine des sépultures. Une autre qu'Esther aurait sûrement été refroidie, mais, durant ses années passées à la police judiciaire, elle a côtoyé la mort sous ses aspects les plus sombres, les plus violents. Un quotidien qui l'a usée. Alors même si ce nouvel environnement s'annonce quelque peu macabre, là-bas, Esther espère trouver enfin la paix. Mais dès son arrivée, l'inquiétude la rattrape: est-ce l'atmosphère de cet endroit, de ses rares occupants, l'interdiction absolue de communiquer avec l'extérieur, la rumeur selon laquelle la jeune femme qu'elle remplace aurait disparu? Les réflexes d'enquêtrice d'Esther se réveillent. Que cache vraiment cette île étrange ?

Langue

français

Date de publication

09/03/2023

ISBN

9782265156173

EAN de l'offre

3612226335926

Classification

FICTION / Thrillers / General ; FICTION / Literary ;
LITTÉRATURE GÉNÉRALE / Romans et nouvelles de genre / Thriller [auto] ;
LITTÉRATURE GÉNÉRALE / Romans [auto] ; Thriller / suspense fiction [auto] ;
Fiction: general and literary [auto] ;
Littérature, genre littéraire:Roman, Mystère, Fiction, Thriller, Île, thrillers et romans noirs français

Plus d'informations...